SIEMENS
Ingenuity for life

Guide d'inscription en ligne

SITRAIN – Digital Industry Academy

Ce guide vous aidera à choisir une formation et vous inscrire en ligne depuis le site SITRAIN France.

www.siemens.fr/sitrain-personal

Vous devez au préable créer un compte MyTraining : se référer à l'aide

Puis connectez-vous pour accéder à votre espace MyTraining :

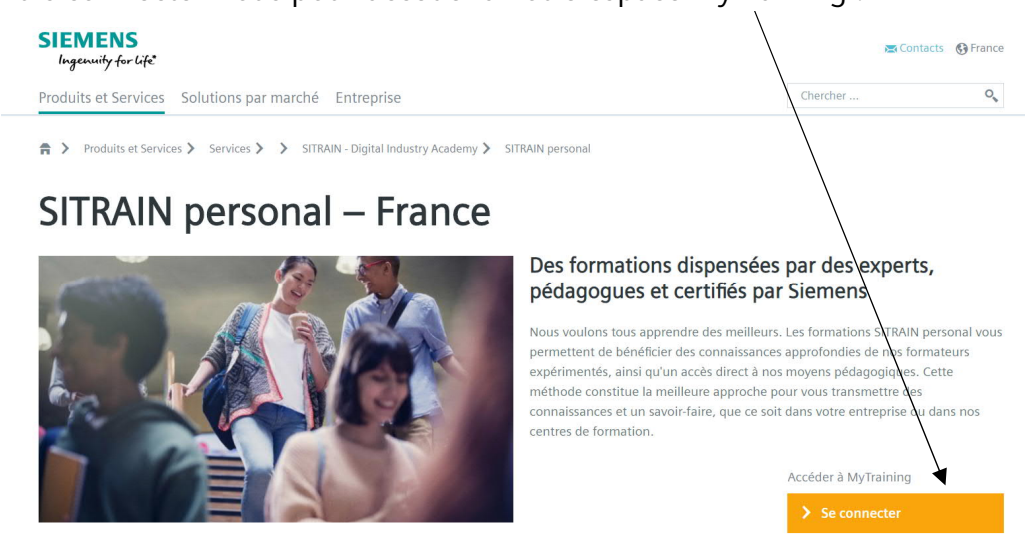

Recherche d'une formation

Afin de choisir une formation, accédez à la liste des formations en choisissant tout d'abord le thème :

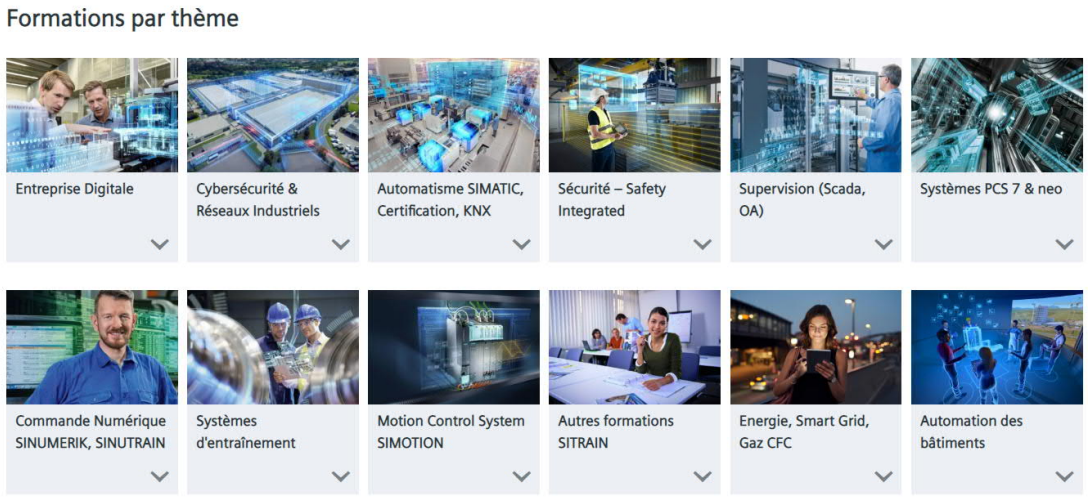

Les différentes formations sont alors affichées. De nombreuses options de sélection et une fonction de recherche vous aident à trouver celle que vous recherchez.

Dans la liste, cliquez sur la formation choisie pour accéder à la page détaillée la concernant

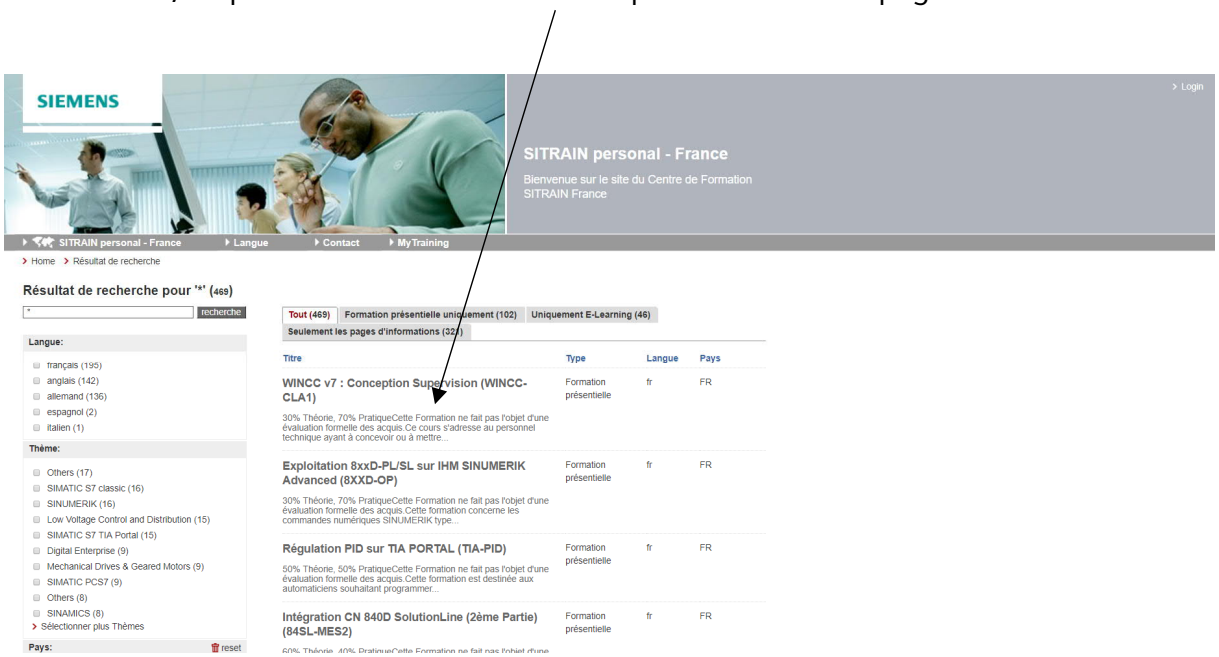

Choix d'une session de formation

Sur la page détaillée « Description » concernant la formation, vous trouverez toutes les informations à son sujet, par exemple les objectifs et les prérequis.

Vous pouvez alterner entre la page « Description » et la page « Dates & Inscription »

Puis dans la page « Dates et Inscription », vous trouverez un aperçu des dates de session proposées

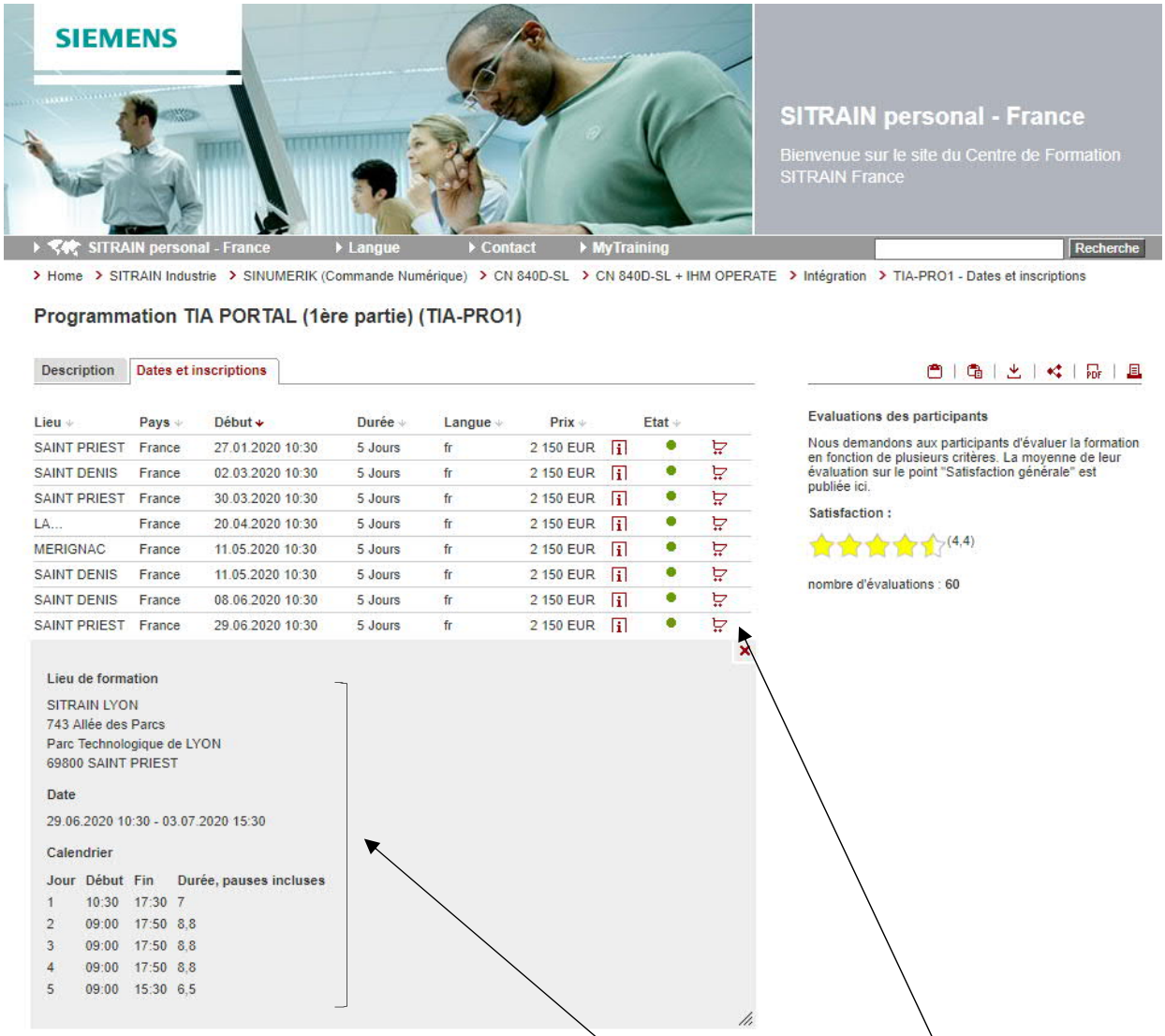

Vous trouverez plus de détails, notamment les horaires et adresse du lieu de formation en cliquant l'icône « Info »

Vous pouvez commencer votre inscription en cliquant l'icône « Panier »

Processus d'inqcription

L'étape du processus est mentionnée en haut de page et les informations sur la formation sont à nouveau affichées.

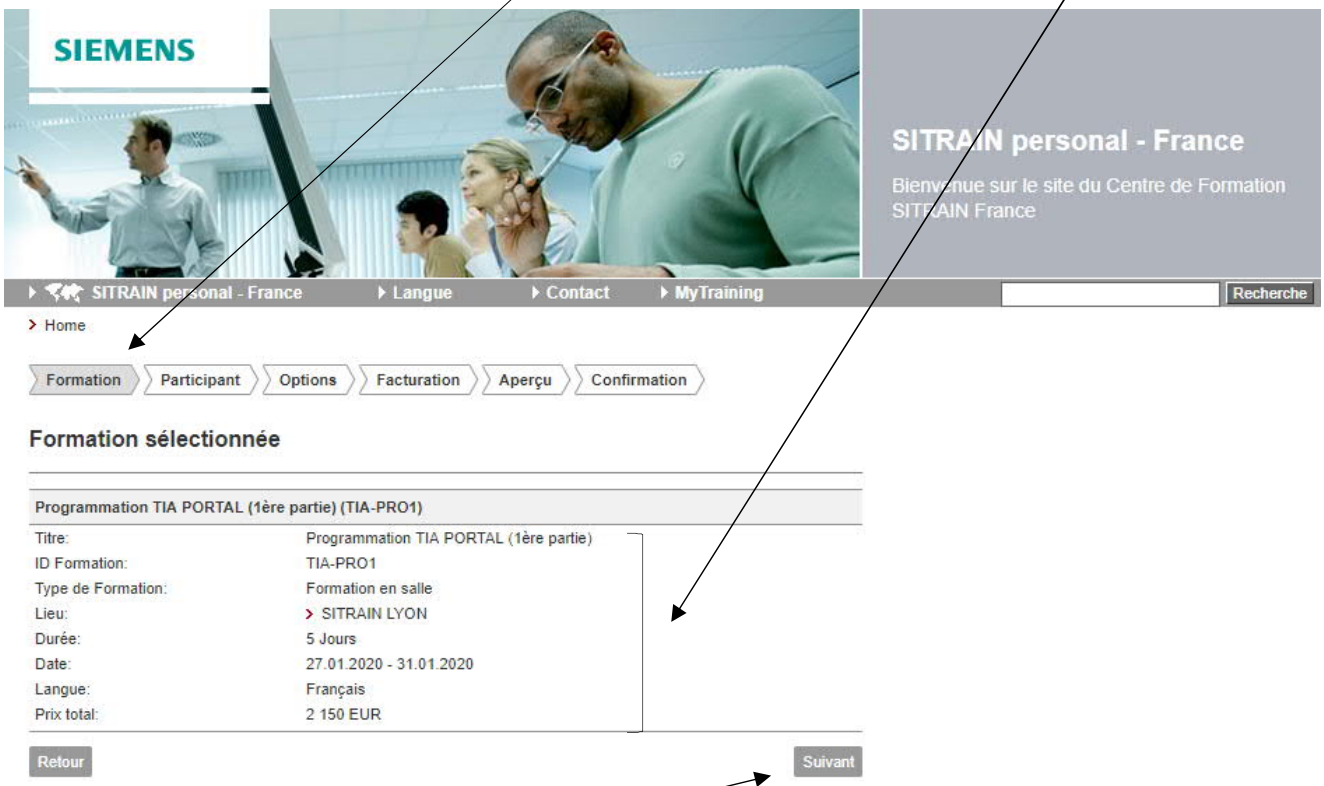

Le bouton « Retour » vous renvoie à l'étape précédente et « Suivant » vous amène à l'étape suivante.

Cliquez sur « Suivant ».

À l'étape « Participant », une 1ère page affiche vos coordonnées.

Cliquez sur « Suivant » pour insérer des données supplémentaires.

Veuillez remplir soigneusement vos données de participant.

Avec *, les champs marqués sont obligatoires pour continuer le processus de réservation.

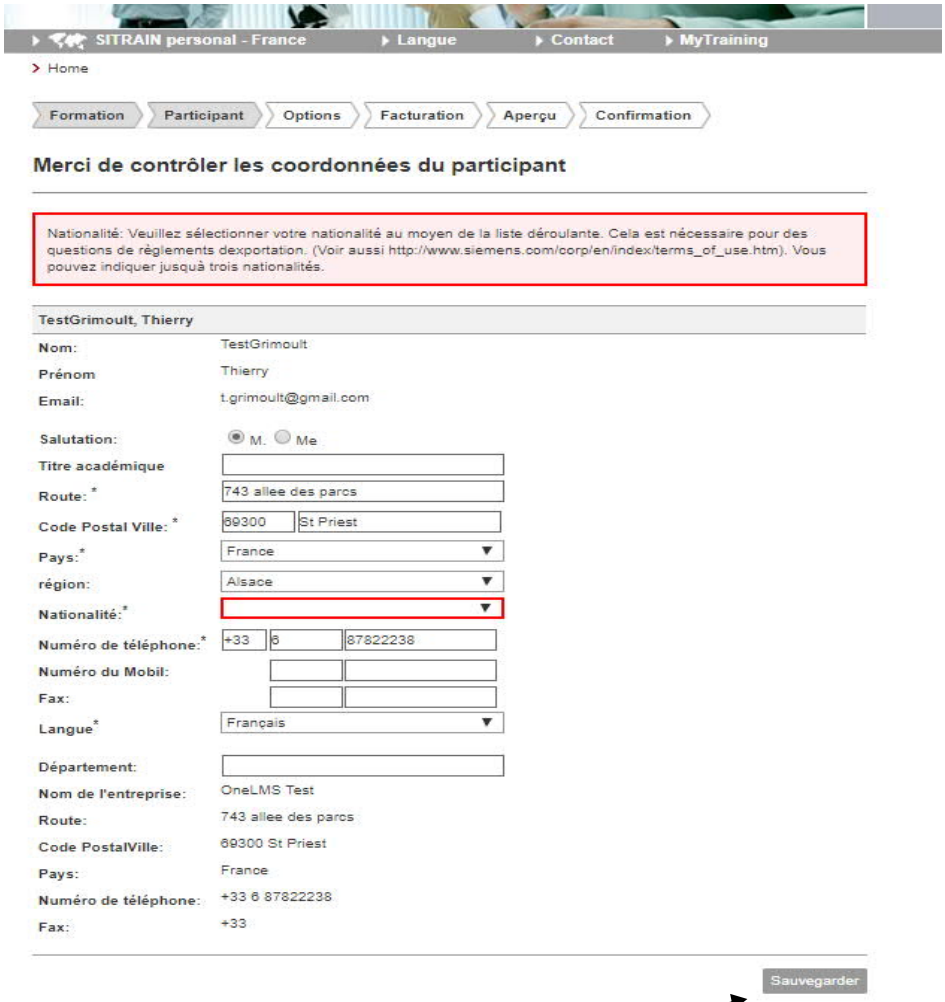

Passer à l’étape suivante en cliquant „Sauvegarder“

Si vous connaissez vos données de commande, vous pouvez les saisir dans l'étape „Facturation" après avoir passé la page „Options" qui affiche les options de la formation.

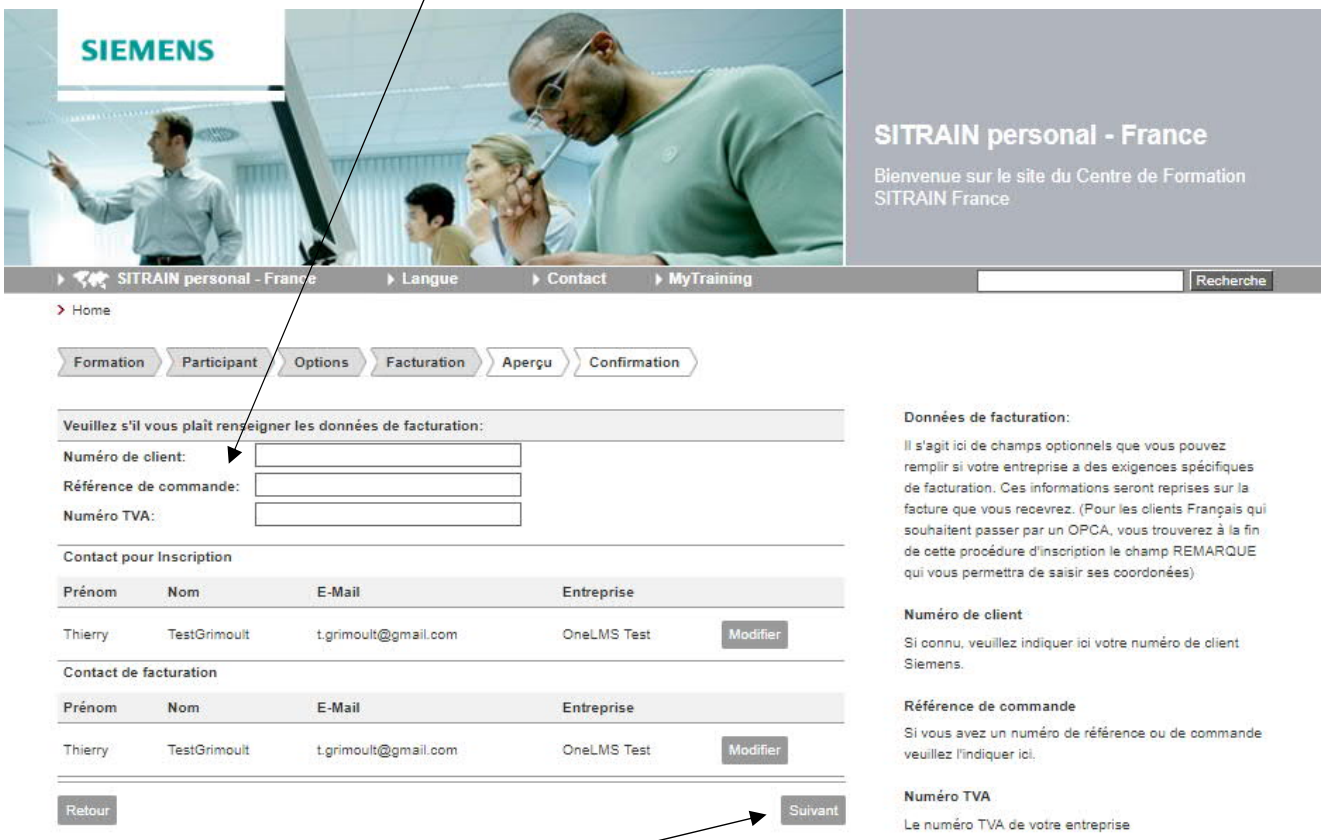

Puis cliquez sur „Suivant".

<u>Note:</u>

<u>Contact de réservation</u> : personne utilisée par SITRAIN pour recevoir une confirmation de réservation, une invitation à un cours et d'autres contacts.

<u>Contact de facturation</u> : personne qui devrait recevoir la facture des cours réservés.

L'étape suivante "Aperçu" vous affiche la synthèse de toutes les données saisies et la formation concernée.

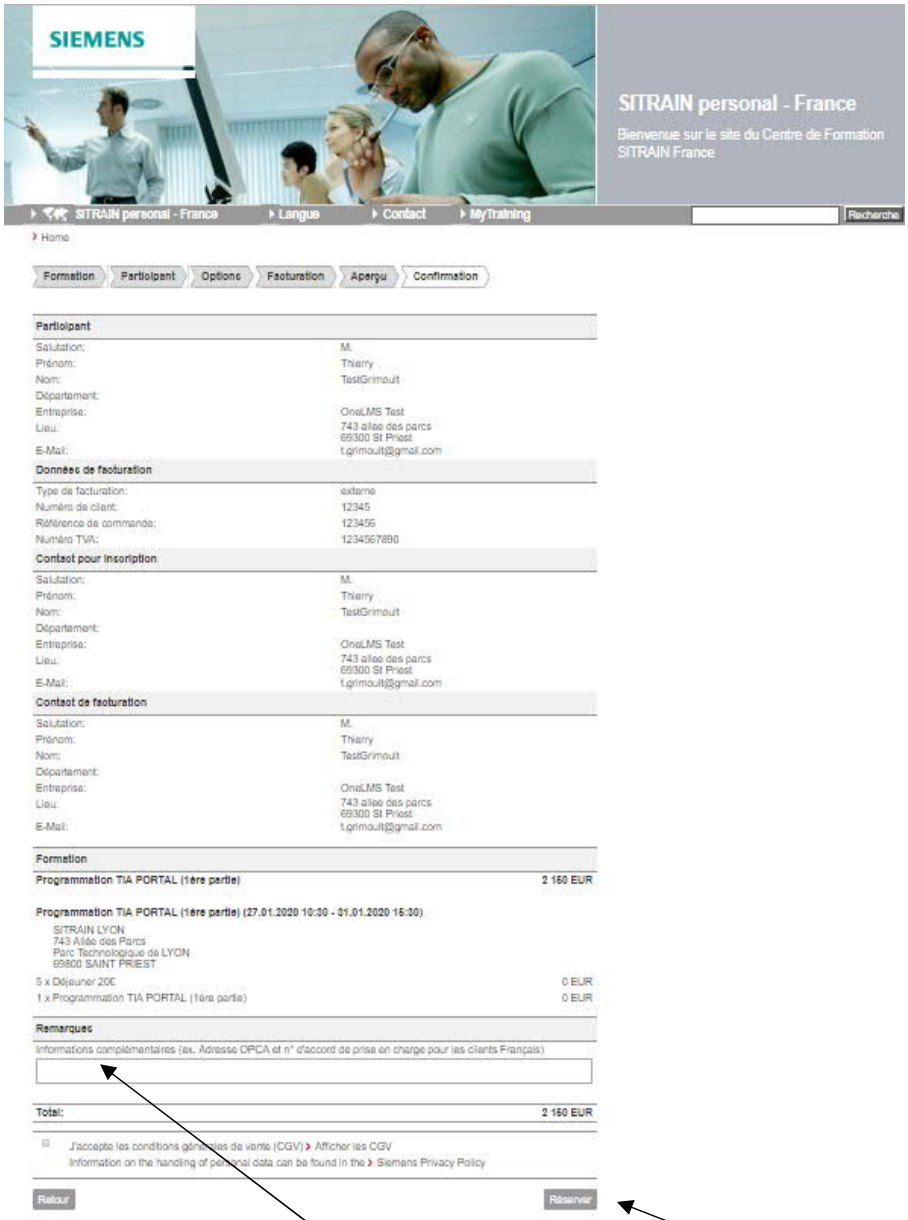

Vous pouvez saisir des informations complémentaires, qui pourraient être importantes pour SITRAIN, dans la zone « Remarques ». **Validez les CGV** en cochant la case située sous « Total »

Vous pouvez maintenant valider l'inscription en cliquant « Réserver »

Une page de confirmation s’affiche ensuite :

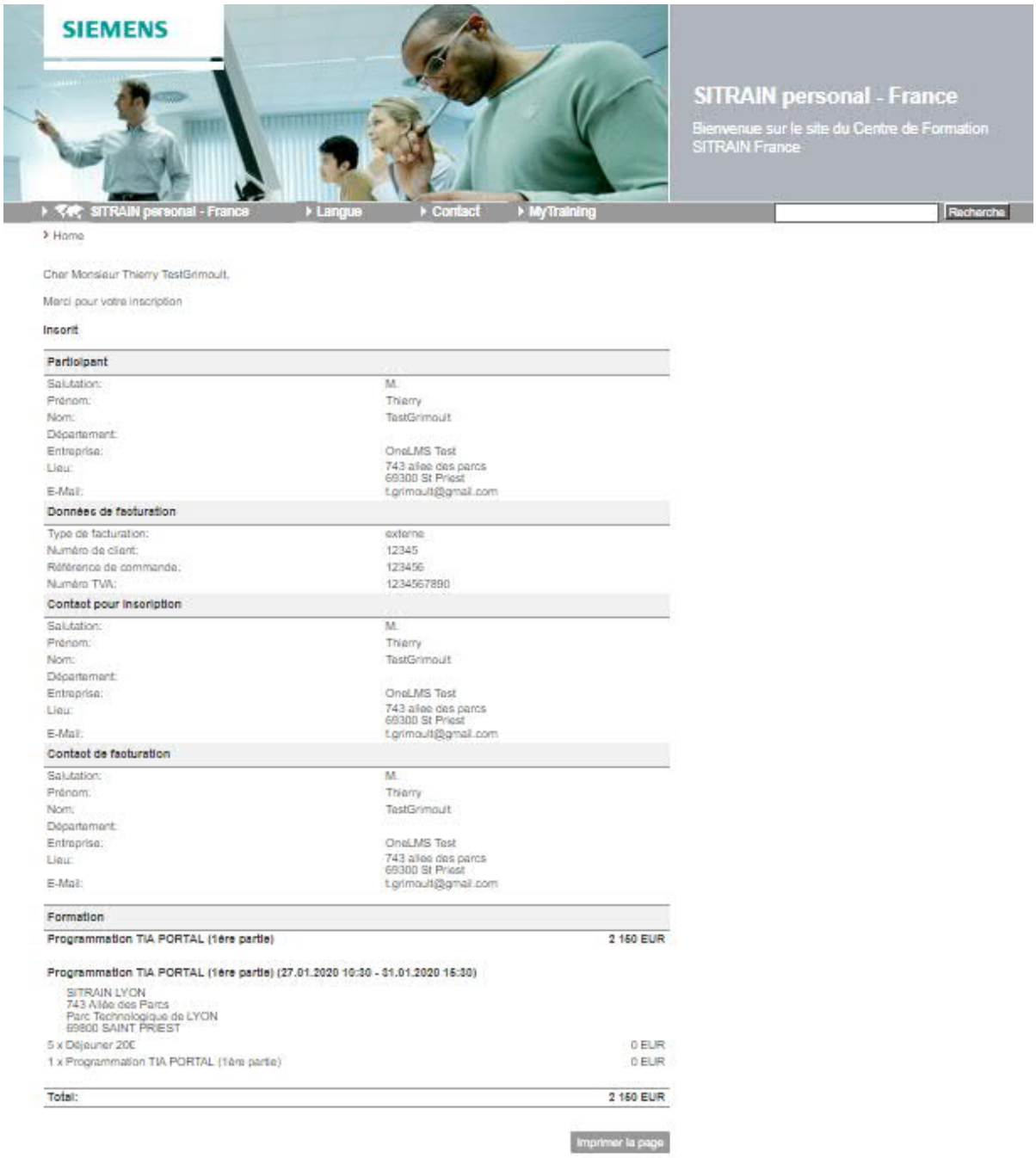

SIEMENS

SITRAIN personal - France

Bienvenue sur le site du Centre de Formation SITRAIN France

SITRAIN personal - France | Langue | Contact | MyTraining | Recherche

Home

Cher Monsieur Thierry TestGrimoult,

Merci pour votre inscription

Inscrit

Participant	
Salutation:	M.
Prénom:	Thierry
Nom:	TestGrimoult
Département:	
Entreprise:	OneLMS Test
Lieu:	743 allee des parcs 69300 St Priest
E-Mail:	t.grimoult@gmail.com
Données de facturation	
Type de facturation:	externe
Numéro de client:	12345
Référence de commande:	123456
Numéro TVA:	1234567890
Contact pour inscription	
Salutation:	M.
Prénom:	Thierry
Nom:	TestGrimoult
Département:	
Entreprise:	OneLMS Test
Lieu:	743 allee des parcs 69300 St Priest
E-Mail:	t.grimoult@gmail.com
Contact de facturation	
Salutation:	M.
Prénom:	Thierry
Nom:	TestGrimoult
Département:	
Entreprise:	OneLMS Test
Lieu:	743 allee des parcs 69300 St Priest
E-Mail:	t.grimoult@gmail.com

Formation	
Programmation TIA PORTAL (1ère partie)	**2 150 EUR**
Programmation TIA PORTAL (1ère partie) (27.01.2020 10:30 - 31.01.2020 15:30) SITRAIN LYON 743 Allée des Parcs Parc Technologique de LYON 69800 SAINT PRIEST	
5 x Déjeuner 20€	0 EUR
1 x Programmation TIA PORTAL (1ère partie)	0 EUR
Total:	**2 150 EUR**

Imprimer la page

Et un email de confirmation vous est adressé :

De : <formation.ad.fr@siemens.com>
Date : jeu. 19 déc. 2019 à 14:50
Objet : Accusé de réception SITRAIN de votre demande d'inscription
À : <t.grimoult@gmail.com>
CC : <t.grimoult@gmail.com>

...

Siemens

SITRAIN France

Bonjour Monsieur,

Nous avons le plaisir d'accusé réception de votre demande d'inscription de:

- Monsieur Thierry TestGrimoult Sté OneLMS Test (69) St Priest

à la formation ci-dessous organisée par SIEMENS Training.

Formation:	Programmation TIA PORTAL (1ère partie) [TIA-PRO1-20/030]
Début:	Jan 27, 2020 - 10:30
Fin:	Jan 31, 2020 - 15:30
Lieu:	SITRAIN LYON 743 Allée des Parcs 69800 SAINT PRIEST

Nous attirons votre attention sur le fait que cet email ne constitue pas une confirmation de la formation.
La convocation vous sera adressée au plus tard deux semaines avant le début de la formation.

Le Client a la possibilité de remplacer sans frais le stagiaire empêché, par une autre personne ayant le même profil et les mêmes besoins en formation.
En cas d'annulation du client les frais d'annulation seront de (en % du prix Tarif de la formation):
- à plus de 10 jours ouvrés du début de la formation : 0%
- à moins de 11 jours ouvrés du début de la formation : 80%
- au début de la formation : 100%

Pour plus d'information voir nos conditions générales de fourniture.
Nous vous remercions pour la confiance que vous nous accordée.

Cordialement,

Service Commercial SITRAIN
Email: formation.ad.fr@siemens.com
Tél. 0 821 801 155

Vous avez besoin de plus d'information
Nous serons ravis de vous conseiller personnellement.

SITRAIN France

Tel.: 0821 801 155
E-Mail: formation .ad.fr@siemens.com
Web: www.siemens.fr/sitrain-personal